

TRAVESÍA!

TRAVESÍA!

A'LIENOR integra lo mejor posible la autopista A65 en los territorios que atraviesa

Puerta abierta sobre la A65

La autopista A65, primera autopista puesta en marcha después de la Ley Grenelle sobre Medio Ambiente, ha sido concebida y realizada respetando el contexto social y los retos ecológicos de los territorios que recorre. Eso se traduce en varios dispositivos de protección:

Puerta abierta sobre EL RUIDO

Proteger del ruido a los residentes

22 000 m
de protecciones acústicas
de 1 a 5 metros de altura.

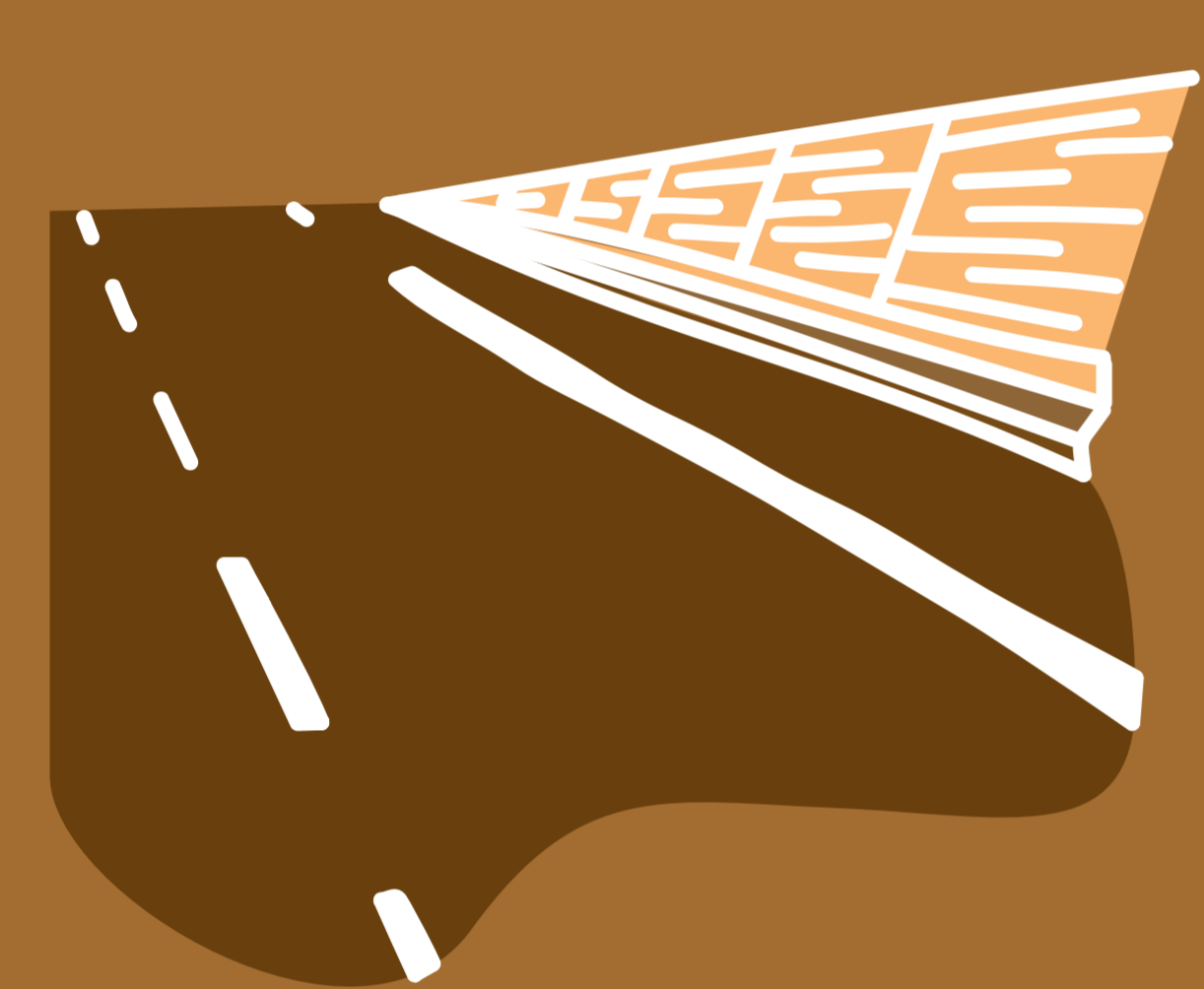

Puerta abierta sobre los ECOSISTEMAS

La protección de las especies protegidas y de sus hábitats naturales.

314
obras para facilitar el cruce
y más de 300 kilómetros
de vallas protectoras



Puerta abierta sobre la BIODIVERSIDAD

Unas medidas que ayudan a mantener protegidos

1 375
hectáreas
de tierras.

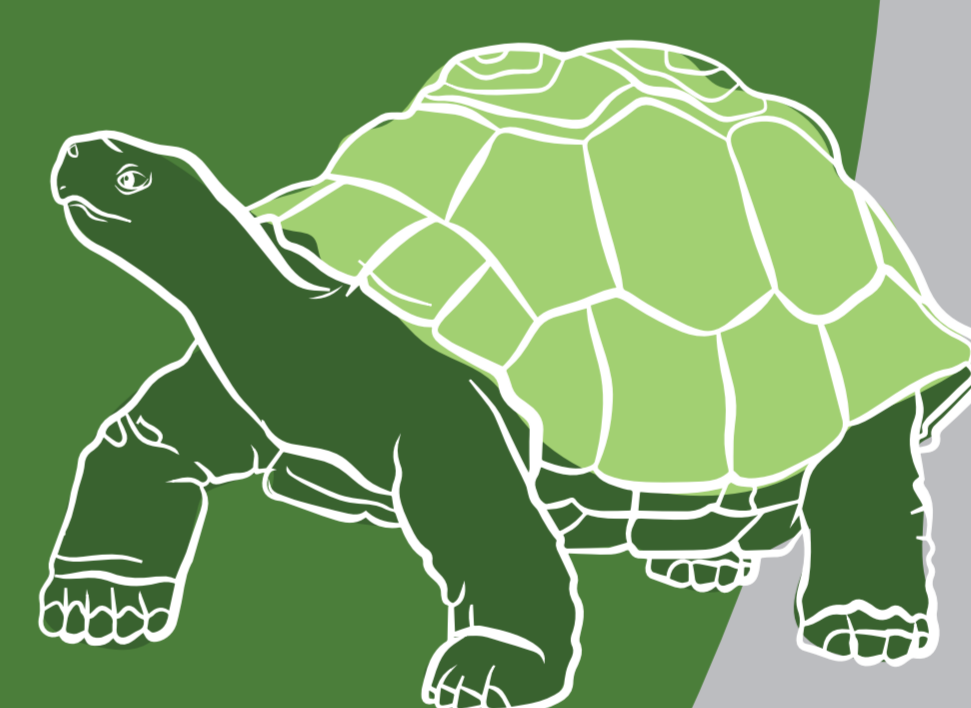

Puerta abierta sobre EL AGUA

Preservación de los recursos acuíferos:

417
obras hidráulicas.



Puerta abierta sobre el PAISAJE

La puesta en valor del patrimonio arquitectónico, natural y local de los municipios cercanos.

106
proyectos de mantenimiento
y renovación.

